



การไฟฟ้าส่วนภูมิภาค
PROVINCIAL ELECTRICITY AUTHORITY

เลขที่ .ป.๓.อมน.(ปบ.) ๔๖๕ /๒๕๖๗

ชื่อผู้รับ นายพัทธนันท์ พิชิตสุวรรณผล

ชื่อผู้ส่ง นายอดิศร แก้วสินธุ์

วันที่ ๕ มีนาคม ๒๕๖๗

ตำแหน่ง อ.ก.ป.น.(ก.๓)

ตำแหน่ง ผจก.กฟส.อมน.

ด้วยการไฟฟ้า อ้อมน้อย ขอตัดไฟระบบ ๒๒ เควี เพื่อปักเสา และพาดสายระบบ ๑๑๕ เควี เพื่อรองรับการก่อสร้างสถานีอ้อมน้อย ๕ ถาวร ตามแผนผังสังเขปแนบ จำนวน ๑ แผ่น ดังนี้

ที่	พิดเตอร์	วัน/เดือน/ปี	ตั้งแต่เวลา	ถึงเวลา	ลักษณะงานที่ปฏิบัติ/บริเวณ	จาก	ถึง	ผู้ควบคุมงาน
๑.	115 เควี	๑๗ มี.ค. ๖๗	๐๘.๐๐ น.	๑๗.๐๐ น.	ขอตัดไฟระบบ ๒๒ เควี เพื่อปักเสา ๒๒ เมตร และพาดสายระบบ ๑๑๕ เควี เพื่อรองรับการก่อสร้างสถานีไฟฟ้าอ้อมน้อย ๕	ONB2YS-07	ONU	นายบัญชา พุกอาสา ๐๘๔-๗๐๓-๘๒๕๓
๒.	ONU02.	๑๗ มี.ค. ๖๗	๐๘.๐๐ น.	๑๗.๐๐ น.		DIS ชค. ปากซอยบ.ทวิน (วงจรบน)	ONU02S-03 ONU02S-02	
๓.	ONU03	๑๗ มี.ค.๖๗	๐๘.๐๐ น.	๑๗.๐๐ น.		ONU03VB-01	ONU2S-02 ONU1S-04 ONU3S-02	
๔.	ONU4	๑๗ มี.ค. ๖๗	๐๘.๐๐ น.	๑๗.๐๐ น.		HL ตัด DDE ปากซอยบ.ทวิน	ONU4S-03 ONU4S-02	
๕.	ONU5	๑๗ มี.ค. ๖๗	๐๘.๐๐ น.	๑๗.๐๐ น.		ONU05VB-01	ONU4S-02 HL ตัด DDE ก่อนถึง ป้อมศาลเที๊กซ์	

พื้นที่ที่มีผู้ใช้ไฟได้รับผลกระทบ(ไฟดับ) ปากซอยบ.ทวิน แนวนอนนพทรศาสตร์

ผู้ประสานงานการดับไฟ ชื่อ นายเกียรติศักดิ์ ชาวหนู ตำแหน่ง พ.ชง.๖.ส.ป. โทร. ๐๖๓-๒๔๖-๔๙๕๓

พื้นที่ ที่ขอตัดไฟปฏิบัติงานมีสายเคเบิลใยแก้วนำแสงของ กฟภ. (หากมีโอกาสชำรุด ผศส.กรส.(ก.๓) จะไปตรวจสอบก่อนปฏิบัติงาน)

๑. มีสายเคเบิลใยแก้วนำแสง ๑.๑ มีโอกาสชำรุด ๑.๒ ไม่มีโอกาสชำรุด

๒. ไม่มีสายเคเบิลใยแก้วนำแสง

(นายอดิศร.แก้วสินธุ์)
ตำแหน่ง ผจก.กฟส.อมน.

สำหรับแผนกควบคุมการจ่ายไฟ (คคฟ.) กฟภ.๓
เรียน อก.ปบ.(ก.๓)

คคฟ. พิจารณาแล้วเห็นควร

- อนุมัติให้ดับไฟตามคำขอข้อ..... ฟีดเดอร์..... จาก..... ถึง.....
ในวันที่..... ตั้งแต่เวลา..... น. ถึง..... น. ตามใบสั่งทำสวิชชิงเลขที่.....
- อนุมัติให้ดับไฟตามคำขอข้อ..... ฟีดเดอร์..... จาก..... ถึง.....
ในวันที่..... ตั้งแต่เวลา..... น. ถึง..... น. ตามใบสั่งทำสวิชชิงเลขที่.....
- อนุมัติให้ดับไฟตามคำขอข้อ..... ฟีดเดอร์..... จาก..... ถึง.....
ในวันที่..... ตั้งแต่เวลา..... น. ถึง..... น. ตามใบสั่งทำสวิชชิงเลขที่.....
- อนุมัติให้ดับไฟตามคำขอข้อ..... ฟีดเดอร์..... จาก..... ถึง.....
ในวันที่..... ตั้งแต่เวลา..... น. ถึง..... น. ตามใบสั่งทำสวิชชิงเลขที่.....
- อนุมัติให้ดับไฟตามคำขอข้อ..... ฟีดเดอร์..... จาก..... ถึง.....
ในวันที่..... ตั้งแต่เวลา..... น. ถึง..... น. ตามใบสั่งทำสวิชชิงเลขที่.....

พนักงานศูนย์ฯ นาย..... ประสานงานการขอดับไฟกับ.....

(.....)

สำหรับผู้อนุมัติ

ที่ ก.๓ กปบ.(คฟ.)

เรียน ผจก.....

อก.บช.(ก.๓), อก.วว.(ก.๓)

อนุมัติ และแจ้ง จป. เพื่อตรวจสอบความปลอดภัย

พร้อมทั้งลงข้อมูลแจ้งแผนดับไฟลงใน www.pea.co.th

ขั้นตอนการสวิชชิง..... แผ่น

แผนผังแนบ..... แผ่น

ผจฟ..... (สถานี.....)

เพื่อทราบ และจัดพนักงานเข้าปฏิบัติงานร่วมกับศูนย์ฯ นครปฐม

ตั้งแต่วันที่..... น. เป็นต้นไป จนกว่างานจะแล้วเสร็จ

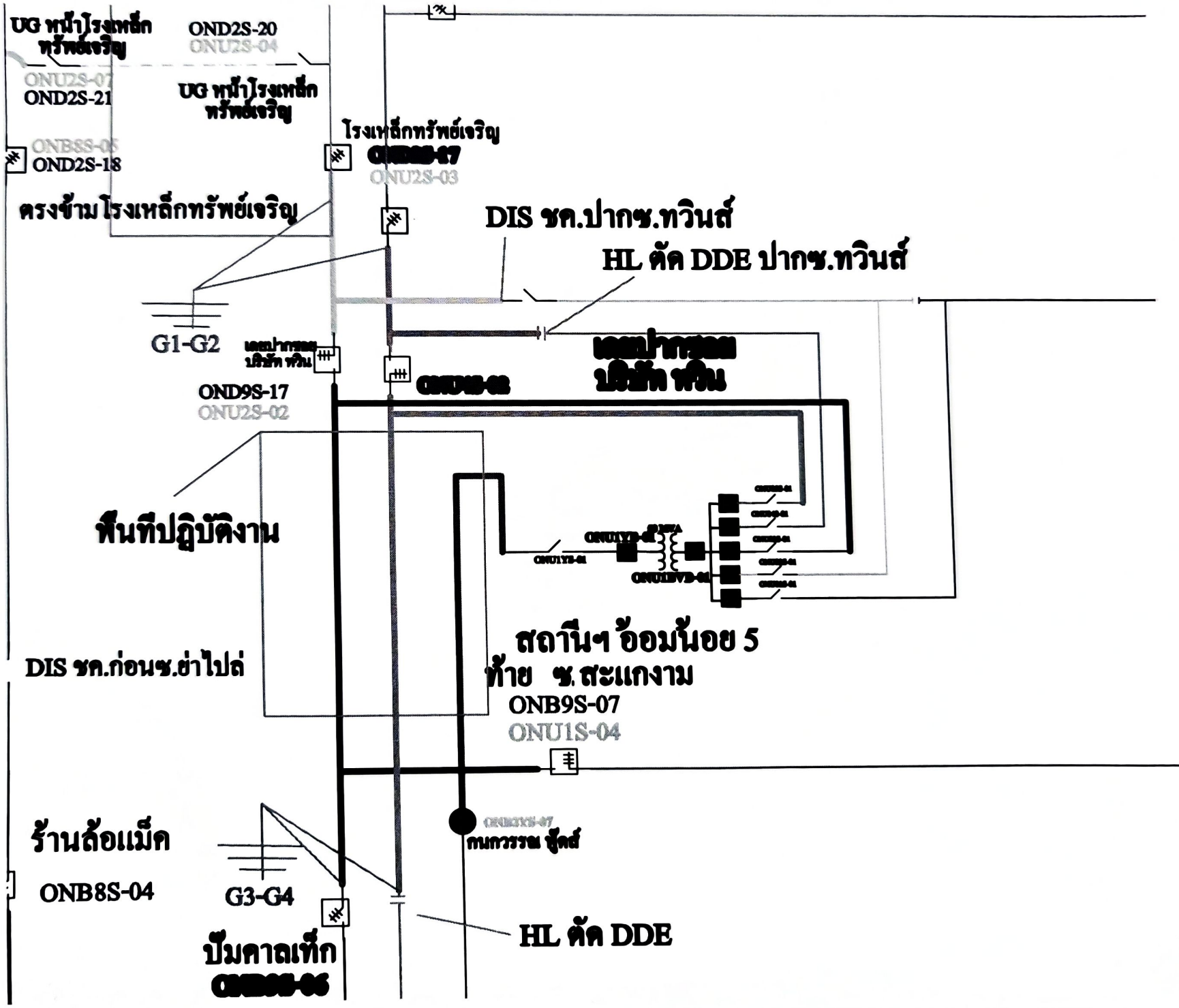

UG หน้าโรงเหล็ก
ทรัพย์เจริญ

OND2S-20
ONU2S-04

ONU2S-07
OND2S-21

UG หน้าโรงเหล็ก
ทรัพย์เจริญ

ONB8S-05
OND2S-18

โรงเหล็กทรัพย์เจริญ

ONB8S-17
ONU2S-03

ตรงข้าม โรงเหล็กทรัพย์เจริญ

DIS ช.ปากลข.ทวินส์

HL ตัด DDE ปากลข.ทวินส์

G1-G2

เขตปกครอง
บริษัท พิน

OND9S-17
ONU2S-02

ONB8S-02

เขตปกครอง
บริษัท พิน

พื้นที่ปฏิบัติงาน

DIS ช.ก่อนช.ชำไปถ์

สถานีฯ อ้อมน้อย 5
ท้าย ช.สะแกงาม

ONB9S-07
ONU1S-04

ร้านล่อแม็ก

ONB8S-04

G3-G4

บึงศาลเท็ก
ONB8S-06

ONB8S-07
ถนนกรรม ชูคส์

HL ตัด DDE



จาก พชง.กกฟ.2

เลขที่

เรื่อง ขออนุมัติดับกระแสไฟฟ้าเพื่อปฏิบัติงานปักเสา 22 เมตร และ พาดสาย ระบบ 115 เควี

อ้างถึง

ถึง ผจก.กฟส.อ้อมน้อย

วันที่ 28 กุมภาพันธ์ 2567

เรียน ผจก. ผ่าน ทผ.กส.กฟส.อ้อมน้อย

ตามที่ กกฟ.2 ได้รับมอบหมายให้เป็น ผู้ดำเนินการ ก่อสร้างสายส่งระบบ115 เควี Cut & Turn(สถานีไฟฟ้ากระทุ่มแบน 2 – สถานีไฟฟ้าอ้อมน้อย 2) – สถานีไฟฟ้าอ้อมน้อย 5 ตามอนุมัติ รผก.(วศ) ลงวันที่ 2 กรกฎาคม 2564 หมายเลขงาน P-TDD02.1-I-OMNT0.0002 งบ คพจ.2 เนื่องจากการดำเนินงานดังกล่าว จำเป็นต้องดับกระแสไฟฟ้าเพื่อความปลอดภัยในการปฏิบัติงานปักเสาขนาด 22 เมตร และพาดสายระบบ 115 เควี ตามสถานที่และวันเวลา ดังต่อไปนี้

ระบบ	สถานที่ดับไฟ	วัน เดือนปี	จากเวลา	ถึงเวลา
22 เควี	จากร้าน เตี่ยว เต็ก ต่ำ & ลาบอีสาน ไปถึง บริเวณปากซอย เข้าสู่สถานีไฟฟ้าอ้อมน้อย5 (ชั่วคราว)	17 มีนาคม 2567	08:00 น.	17:00 น.
22 เควี	จาก สะพานลอยข้ามถนน ข้างซอย เพชรเกษม91 ไปถึง บริเวณหน้าสถานีไฟฟ้า อ้อมน้อย 5	24 มีนาคม 2567	08:00 น.	17:00 น.

โดยการปฏิบัติงานครั้งนี้ ขอให้ทาง กฟส.อ้อมน้อย เป็นผู้ตัดจ่ายกระแสไฟฟ้าและก่อนการจ่ายกระแสไฟฟ้า ขอให้ทาง กฟส.อ้อมน้อย ร่วมตรวจสอบระบบจำหน่าย เช่น ตรวจสอบไลน์ ตรวจสอบเฟส กับ กกฟ.2 ด้วย เพื่อให้เกิดความถูกต้องปลอดภัยและป้องกันความเสียหายกับ กฟภ. หากปฏิบัติงานแล้วเสร็จเร็วกว่ากำหนดจะแจ้งให้ทราบเพื่อดำเนินการจ่ายกระแสไฟฟ้าก่อนกำหนดเวลาต่อไป ทั้งนี้โปรดแจ้งส่วนที่เกี่ยวข้องดำเนินการต่อไปด้วย

จึงเรียนมาเพื่อโปรดพิจารณาดำเนินการขออนุมัติต่อไป

อนุมัติและดำเนินการต่อไป

(.....)

ตำแหน่ง.....

(นายบัญชา พุกอาษา)

พชง.7กกฟ.2

เบอร์โทร 084-7038253